

# Guia de tamanhos Mango

## Guia de tamanhos Mulher VESTIDOS E MACACÕES

| TAMANHO | PEITO | CINTURA | ANCA |
|---------|-------|---------|------|
| XXS     | 78    | 59      | 86   |
| XS      | 82    | 62      | 90   |
| XS-S    | 86    | 66      | 94   |
| S       | 86    | 66      | 94   |
| S-M     | 92    | 72      | 100  |
| M       | 92    | 72      | 100  |
| M-L     | 98    | 78      | 106  |
| L-XL    | 104   | 85      | 112  |
| L       | 98    | 78      | 106  |
| XL      | 104   | 85      | 112  |
| XL-XXL  | 110   | 92      | 118  |
| XXL     | 110   | 92      | 118  |
| 1XL     | 116   | 99      | 124  |
| 1XL-2XL | 124   | 108     | 132  |
| 2XL     | 124   | 108     | 132  |
| 3XL     | 132   | 117     | 140  |
| 4XL     | 140   | 126     | 148  |

## COMO TIRAR AS SUAS MEDIDAS



### Peito

Meça o contorno do busto no ponto de maior volume do peito.

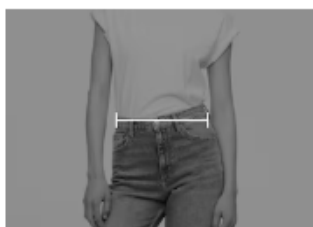

### Cintura

Meça o contorno da parte mais estreita do abdômen.



### Anca

Meça o contorno das ancas no ponto mais largo.

## Guia de tamanhos Mulher PARTES DE CIMA

| TAMANHO | PEITO | CINTURA |
|---------|-------|---------|
| XXS     | 78    | 59      |
| XXS-XS  | 82    | 62      |
| XS      | 82    | 62      |
| XS-S    | 86    | 66      |
| S       | 86    | 66      |
| S-M     | 92    | 72      |
| M       | 92    | 72      |
| M-L     | 98    | 78      |
| L       | 98    | 78      |
| L-XL    | 104   | 85      |
| XL      | 104   | 85      |
| XXL     | 110   | 92      |
| 1XL     | 116   | 99      |
| 1XL-2XL | 124   | 108     |
| 2XL     | 124   | 108     |
| 3XL     | 132   | 117     |
| 3XL-4XL | 140   | 126     |
| 4XL     | 140   | 126     |

### COMO TIRAR AS SUAS MEDIDAS



#### Peito

Meça o contorno do busto no ponto de maior volume do peito.



#### Cintura

Meça o contorno da parte mais estreita do abdômen.

## Guia de tamanhos Mulher BANHO

| TAMANHO | PEITO | POR BAIXO DO PEITO | CINTURA | ANCA |
|---------|-------|--------------------|---------|------|
| XXS     | 78    | 66                 | 59      | 86   |
| XS      | 82    | 69                 | 62      | 90   |
| S       | 86    | 72                 | 66      | 94   |
| M       | 92    | 78                 | 72      | 100  |
| L       | 98    | 84                 | 78      | 106  |
| XL      | 104   | 90                 | 85      | 112  |
| XXL     | 110   | 96                 | 92      | 118  |
| 1XL     | 116   | 102                | 99      | 124  |
| 2XL     | 124   | 110                | 108     | 132  |
| 3XL     | 132   | 118                | 117     | 140  |
| 4XL     | 140   | 126                | 126     | 148  |

### COMO TIRAR AS SUAS MEDIDAS

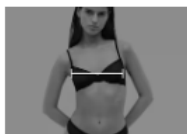

#### Peito

Meça o contorno do busto no ponto de maior volume do peito.

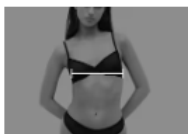

#### Por baixo do peito

Meça o seu contorno logo por baixo do peito.



#### Cintura

Meça o contorno da parte mais estreita do abdômen.

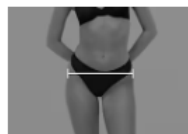

#### Anca

Meça o contorno das ancas no ponto mais largo.

## Guia de tamanhos Mulher PARTES DE BAIXO

| TAMANHO | CINTURA | ANCA |
|---------|---------|------|
| XXS     | 59      | 86   |
| XXS-XS  | 62      | 90   |
| XS      | 62      | 90   |
| XS-S    | 66      | 94   |
| S       | 66      | 94   |
| S-M     | 72      | 100  |
| M       | 72      | 100  |
| M-L     | 78      | 106  |
| L-XL    | 85      | 112  |
| L       | 78      | 106  |
| XL      | 85      | 112  |
| XL-XXL  | 92      | 118  |
| XXL     | 92      | 118  |
| IXL     | 99      | 124  |
| IXL-2XL | 106     | 130  |
| 2XL     | 106     | 130  |
| 3XL     | 113     | 136  |
| 3XL-4XL | 120     | 142  |
| 4XL     | 120     | 142  |

| TAMANHO | CINTURA | ANCA |
|---------|---------|------|
| 32      | 59      | 86   |
| 34      | 62      | 90   |
| 36      | 66      | 94   |
| 38      | 70      | 98   |
| 40      | 74      | 102  |
| 42      | 78      | 106  |
| 44      | 85      | 112  |
| 46      | 92      | 118  |
| 48      | 97      | 122  |
| 50      | 102     | 126  |
| 52      | 107     | 130  |
| 54      | 112     | 134  |

## COMO TIRAR AS SUAS MEDIDAS



### Cintura

Meça o contorno da parte mais estreita do abdômen.



### Anca

Meça o contorno das ancas no ponto mais largo.

## Guia de tamanhos Mulher CALÇADO

| TAMANHO | COMPRIMENTO DO PÉ |
|---------|-------------------|
| 35      | 23                |
| 36      | 23,5              |
| 37      | 24                |
| 38      | 24,5              |
| 39      | 25                |
| 40      | 26                |
| 41      | 26,5              |
| 42      | 27,5              |
| 36-37   | 24                |
| 38-39   | 25                |
| 40-41   | 26,5              |

### COMO TIRAR AS SUAS MEDIDAS



#### Comprimento do pé

Com a sola plana,  
meça a distância entre  
o dedo do pé mais  
comprido e o  
calcanhar.

## Guia de tamanhos Mulher ACESSÓRIOS

### Cintos

| TAMANHO      | CINTURA | ANCA |
|--------------|---------|------|
| S<br>75 cm   | 66      | 94   |
| M<br>85 cm   | 72      | 100  |
| L<br>95 cm   | 79      | 106  |
| XL<br>110 cm | 86      | 112  |

#### COMO TIRAR AS SUAS MEDIDAS



##### Cintura

Meça o contorno da parte mais estreita do abdômen.



##### Anca

Meça o contorno das ancas no ponto mais largo.

### Joias

| TAMANHO | CONTORNO DO DEDO |
|---------|------------------|
| M<br>12 | 1,65             |
| L<br>16 | 1,75             |

#### COMO TIRAR AS SUAS MEDIDAS

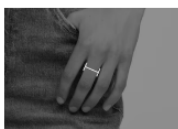

##### Contorno do dedo

Meça o contorno do dedo em que deseja colocar o anel para saber qual é o seu diâmetro.

## Gorros e luvas

| TAMANHO | COMPRIMENTO DA MÃO | LARGURA DA MÃO |
|---------|--------------------|----------------|
| S       | 23                 | 9              |
| M       | 23,5               | 9,5            |

| TAMANHO | CONTORNO DA CABEÇA |
|---------|--------------------|
| S       | 56                 |
| M       | 57                 |

### COMO TIRAR AS SUAS MEDIDAS



#### Comprimento da mão

Meça da junção da palma da mão com o pulso até à ponta do dedo médio.



#### Contorno da cabeça

Meça o contorno da cabeça na altura das fontes.



#### Largura da mão

Meça a largura da mão na altura dos nós dos dedos.